

SUÐURGATA 14 HAFNARFIRÐI.

	EI60 BRUNAHÓLFUN.
	GLUGGI/GLERVEGGUR MEÐ 30 MÍNÚTA BRUNAPÓL.
	GLUGGI/GLERVEGGUR MEÐ 60 MÍNÚTA BRUNAPÓL OG AUKINNI VÖRN GEGN HITAGEISLUN.
	HURÐ MEÐ 30 MÍNÚTNA BRUNAPÓL, SJÁLFLOKANDI OG MEÐ ÞÉTTINGUM FYRIR HEITAN REYK.
	HURÐ MEÐ 30 MÍNÚTNA BRUNAPÓL OG EINANGRUN, MEÐ ÞÉTTINGUM FYRIR HEITAN REYK.
	HURÐ MEÐ 30 MÍNÚTNA BRUNAPÓL OG EINANGRUN, SJÁLFLOKANDI OG MEÐ ÞÉTTINGUM FYRIR HEITAN REYK.
	HURÐ MEÐ 60 MÍNÚTNA BRUNAPÓL OG EINANGRUN, SJÁLFLOKANDI.
	HURÐ MEÐ 60 MÍNÚTNA BRUNAPÓL OG EINANGRUN, SJÁLFLOKANDI OG MEÐ ÞÉTTINGUM FYRIR HEITAN REYK.
	LEIÐARMERKING - GEGNUMLÝST ÚTLJÓÐ
	HÁMARKSFJÖLDI Á SVÆÐI.
	OPNUNARBUNADUR SKV. ÍST EN 179.
	HANDSLÖKKVITÆKI, GERÐ SKV. BRUNAHÖNNUN.
	REYKSKYNJARI.
	BRUNASLANGA.

Byggingarlýsing / verklýsing - Suðurgata 14.

Húsið við Suðurgötu 14, var teiknað af Ásmundi Harðarsoni og Karli Eriks Rocksen dags. mars 1981 & apríl 1985. Byggingarár hússins er skráð 1985 hjá Húsnæðis og mannvirkjastofnun. Húsið var notað sem skrifstofur/skattstofa. Ný starfsemi hússins verður fristundastarf fyrir fatlaða og ungmenhahús.

Húsið er staðsteypt á hefðbundin hátt. 1 - 2 - 3 og ris eru staðsteypt og einangraðað að innanverðu. Undirstöður og botnplata eru staðsteyptar á þjappaðri hraunfyllingu og eða á klöpp. Gólfplata 1. hæðar er staðsteypt 12 sm. vélsípuð og eða með gólfliðgn, með halla að niðurföllum. Gólfplata 2 - 3 og ris hæðar er staðsteypt 20 sm. vélsípuð og eða með gólfliðgn, með halla að niðurföllum. Útveggir eru staðsteyptir 20 cm. Þak er byggt úr timbursperrum, þak er heiklætt með 25*150 mm. borðvið, þakpappa og þakstáli. Steypir veggir eru sandspartlaðir og málaðir að innanverðu. Veggir (eldhindrandi) milli einstakra brunahóla, aðrir en steypir eru a.m.k. EI60 eldhindrandi veggir. Hlaðnir EI60 veggir, ekki berandi veggir milli einstakra brunahóla, eru uppbyggðir sem hér segir: 70 mm. hlaðin vikurveggur, múrhúðaður beggja vegna með 15 mm. múrhúð. Léttir EI60 veggir, léttir milliveggir á milli einstakra brunahóla eru uppbyggðir sem hér segir: 35 * 120 mm. blikkgrind fyllt með steinullareinangrun og klæddir beggja vegna með 2 *13 mm. gífsplötum. Léttir ekki berandi innveggir eru sem hér segir: 35 * 70 mm. blikkgrind fyllt með steinullareinangrun og klæddir beggja vegna með 2 *13 mm. gífsplötum. Svalarhandrið eru staðsteypt.

Húsið er hitað með miðstöðvarofnum.

LR. táknað loftræsting. Svæði sem liggja að útvegg eru loftræst um opnanlega glugga, lokuð innrymi eru loftræst í gegnum blikk stokka, sjálfrekkjandi eða með vélrænni loftræstingu eftir því sem við á.

Brunavarnir
Brunavarnir eru samkvæmt greinargerð ÖRUGG verkfræðistofu nr. 3100-003-GRG-001-V02. Brunahönnun nær til allrar byggingarinnar vegna breytinga á notkun og innra skipulagi.

Notkunarskilmálar vegna brunavarna
Fristundastarf fyrir fatlaða er í notkunarflokki 5 þ.e. rými þar sem fólk innan rýmis er ekki fært um að koma sér sjálf út úr mannvirkinu eða á öruggt svæði við eldsvoða. Ungmennahús á 2. hæð og Kletturinn á 3. hæð er í notkunarflokki 2 þ.e. rými þar sem gert er ráð fyrir að fólk geti safnast saman. Ekki er gert ráð fyrir að fólk gisti innan rýmis. Fólk sem er í rýminu er ekki allt nægjanlega kunnugt umhverfinu til að þekkja flóttaleiðir en er almennt fært um að bjarga sér sjálf út úr mannvirkinu eða á öruggt svæði við eldsvoða. Hámarksföldi í Ungmennahúsi er 100 manns, hámarksföldi í Klettinum er 30 manns. Hámarksföldi á 3. hæð er 30 manns. 3. hæð verður ekki notuð undir fristundastarfsemi á meðan brunavarnir eru ófullgerðar. Hámarksföldi í öðrum rýmum er 30 manns, skv. brunavarnaruppdráttum. Eldhús eru framreiðslueldhús og aðeins ætlað til upphitunar á matvælum. Brunaálag skal vera undir 800 MJ/m2.

Brunaviðvörðun
Í byggingunni verður sjálfvirk brunaviðvörðunarkerfi tengt viðurkenndri vaktstöð skv. leiðbeiningum HMS og ÍST EN 54. Stjórnstöð verður staðsett í anddyri á 1. hæð og útstöð í anddyri á 2. hæð, við stjórnstöðvar skulu vera dagsettar yfirfyrirmyndir kerfisins.

Handslökkvibúnaður
Handslökkvitæki skulu vera skv. ÍST EN 3, staðsett skv. aðaluppdrætti. Almennt skulu notuð léttvatnstæki með slökkvigeitu a.m.k. 21A og 14B. Í tæknirými á 1. hæð skal vera kolsýrutæki með slökkvigeitu a.m.k. 50B. Núverandi slöngukefli byggingarinnar eru óbreytt, staðsett samkvæmt aðaluppdrætti.

Sjálfvirk vatnsúðakerfi
Við stærri endurbætur, breytingar og viðhald verði sett vatnsúðakerfi í þá hluta byggingarinnar þar sem starfsemin krefst þess. Vatnsúðakerfi skal hannað skv. ÍST EN 12845 og ÍST EN 12259 ásamt tilheyrandi fylgiritum. Hönnuður úðakerfis skal leggja fram áhættuflokkun með hönnun sinni til samþykktar hjá byggingaryfirvöldum.

Reyklosun
Rafdrifin reykluða verður úr stigahúsi útfærð í samræmi við ÍST EN 12101-2. Reykluða skal opnast sjálfvirk við staðfest brunaboð að auki verður hægt að opna reykluðu handvirkir með rofa við stjórnstöð brunaviðvörðunarkerfis

Neyðarlýsing og leiðarmerkingar
Í byggingunni skulu leiðarmerkingar og neyðarlýsing vera skv. leiðbeiningum HMS, ÍST EN 1838 og ÍST EN 50172. Neyðarlýsing á skilgreindum flóttaleiðum verður 1 lúx en 10 lúx í stigahúsi, stiga utanhúss, svölum, smíðastofu, við öryggisbúnað, í tæknirými og þar sem eldun fer fram í eldhúsi.

Rýming við eldsvoða
Flóttaleiðir eru sýndar á aðaluppdráttum og brunavarnaruppdráttum og leiðarmerkingar með ÚT merkingum. Gerð skal sérstök viðbragðsáætlun fyrir starfseminna og hún kynnt starfsfólki þar sem sérstaklega verður farið yfir viðbrögð við brunaboðum og rýmingu. Útbúnaður verða flóttaleiðateikningar sem sýna aðgengi að flóttaleiðum, brunavarnarbúnað ásamt einfaldri rýmingaráætlun.

Rýming hreyfihamaðra
Hreyfihamaðir skulu því geta nýtt sér allar almennar rýmingarleiðir beint út frá 1. hæð og frá norðurhluta 2. hæð og geta rýmt sjálfir í átt frá húsi. Frá ungmennahúsi í suðurhluta 2. hæð er reiknað öruggt svæði á stórum svölum til suðurs. Frá 3. hæð er reiknað með öruggri rýmingarleið fyrir hreyfihamaða lárétt á milli svæða sem verða aðskilin brunahólf þar sem hægt er að biða björgunar við svalir. Í stigahúsi er gott rými fyrir öruggt svæði hreyfihamaðra. Þar sem rýming hreyfihamaðra byggir á virkum aðgerðum starfsfólks er ekki gerð krafa um samskiptabúnað innan öruggra svæða.

Dyr í flóttaleið
Hurðir í flóttaleið að skulu hafa a.m.k. hún og sneril. Flóttaleiðir frá Ungmennahúsi og frá anddyri á 1. hæð skulu hafa opnunarbúnað skv. ÍST EN 179.

Lyfta
Hegðun lyftu við eldsvoða skal vera í samræmi við ÍST EN 81-73. Lyfta skal við brunaboð fara á inngangshæð og opnast þar.

Klæðningar
Flokkun klæðninga er skv. ÍST EN 13501-1. Eldri núverandi klæðningar innanhúss eru víða í flokki 2. Allar nýjar og endurnýjaðar klæðningar skulu vera í flokki 1 K210 B-s1, d0 (flokkur 1) og gólfefni á flóttaleiðum skulu uppfylla flokk Dfl-s1.

Utanhússklæðningar eru úr óbrennanlegum efnum, steypit og múrhúðað. Þakklæðning er í flokki B(roof) (t2) skv. ÍST EN 13501-5.

Brunahólfun
Brunahólfun er sýnd á aðaluppdráttum og brunavarnaruppdráttum. Byggingin skiptist í brunahólf á hæðaskilum a.m.k. REI 60. Stigahús verður sér brunahólf með aðgengi beint út á jarðhæð. Þá verður hverri hæð skipt upp í minni brunahólf til að tryggja öryggi við rýmingu. Tæknirými myndu EI60 brunahólf með EI260-CS200 hurðum.

Loftræsikerfi
Byggingin er loftræst með vélrænni loftræstingu að hluta með útsögu frá aflokuðum rýmum. Loftræsikerfum er ekki ætlað sérstakt hlutverk í bruna. Þannig skal frá þeim gengið að þau ryri ekki brunahólfun né stuðli að útbreiðslu reyks. Brunahólfun loftræsikerfa skal uppfylla sömu kröfur og brunahólfun í byggingunni almennt (veggir og hæðaskil brunahóla).

Aðkoma og aðgerðir slökkviliðs
Byggingin er í um 2,5km fjarlægð frá slökkvistöðinni við Skútahraun. Viðbragðstími slökkviliðs þar til byrjað er að slökkva er metið innan við 10 mínútur. Slökkviliðið getur þurft að aðstoða við rýmingu frá svölum að sunnanverðu eða við rýmingu hreyfihamaðra frá öruggum svæðum innan stigahúss.

Burðarvirki við bruna
Engar breytingar eru gerðar á burðarvirkjum byggingarinnar. Útveggir og hluti milligólfa eru steinsteyptir og reiknað með að þeir uppfylli R60.

Viðhald brunahönnunar og eftirlit með brunakerfum
Notkun hússins skal vera í samræmi við þær forsendur sem brunahönnunin gerir ráð fyrir. Endurskoða verður hönnunina ef breyting verður á notkun eða skipulagi hússins í framtíðinni. Breytingar á brunavörnum skulu hljóta samþykki viðeigandi yfirvalda og unnar í samvinnu við brunahönnuð. Skýlt er að gera þjónustusamning við viðurkenndan aðila um viðhald og eftirlit á brunaviðvörðunarkerfi sé slíkur samningur ekki þegar fyrir hendi. Gera skal þjónustusamning um viðhald á neyðarlýsingu og handslökkvibúnaði.

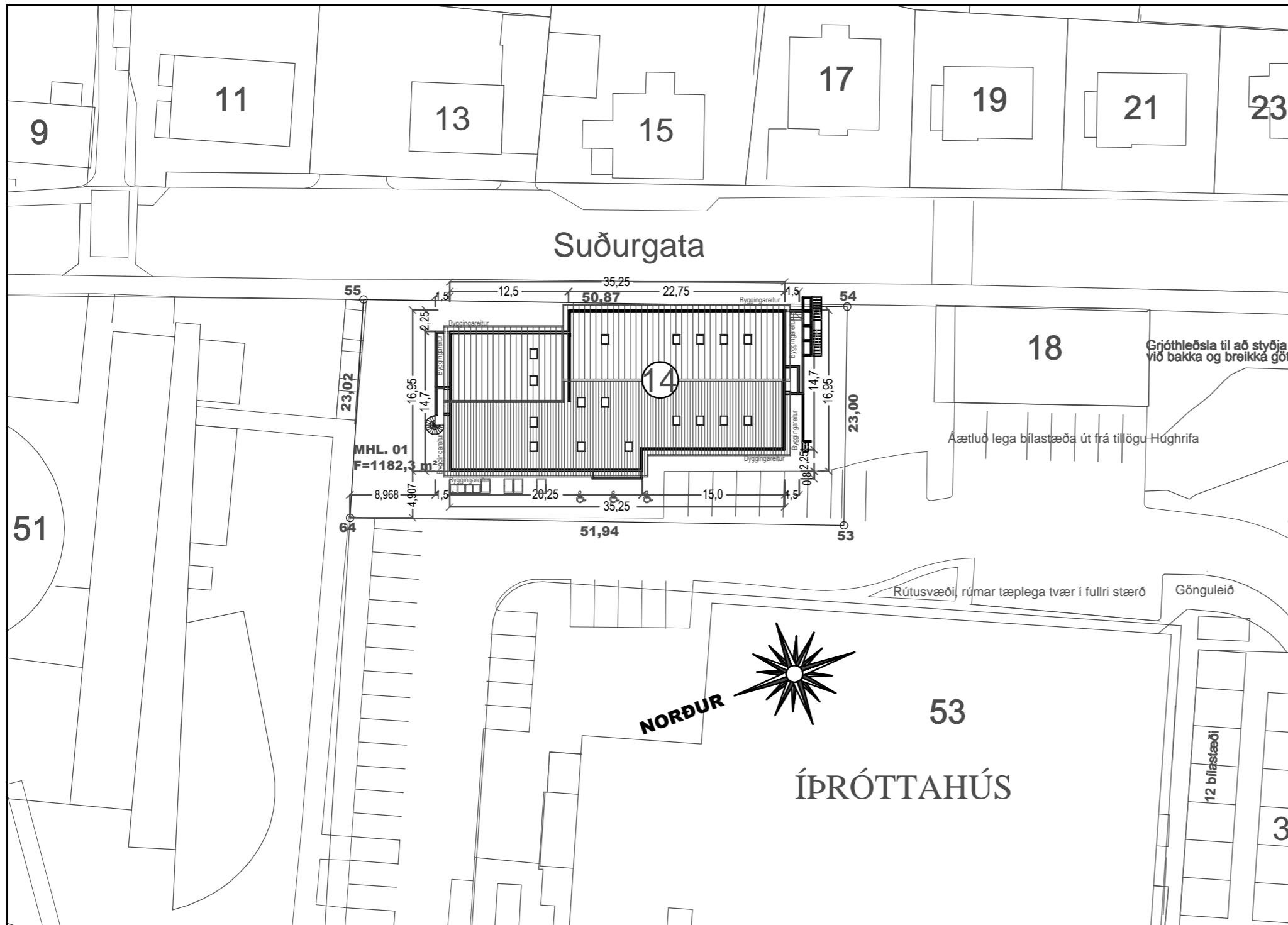

AFSTÖÐUMYND MKV. 1:500.

shs 14.09.2023

Teikningar gerðar eftir teikningum
Ásmundur Harðarsonar og Karls Eriks Rocksen.
Dags. mars 1981 & apríl 1985.
Stimplað af byggingafráttu dags 18.03.1981 og 24.04.1985.

Breytingar:			
Efni:	Dags.	Teikn.	Yfirf.
Breytt: Innra skipulagi breytt, eldvarnir og flóttaleiðir bættar.	26.03.2023.	SP.	VPS.

Suðurgata 14 Hafnarfirði.
Landeignanúmer: L122511.
Aðaluppdráttur.

Aðaluppdráttur.	
Efni:	Afstöðumynd, byggingarlýsing & skýringar.
Mælikvarði:	1 : 500.
Frumstærð blaðs:	A2.
Teiknað:	Sigurður Þorvarðarson. Verk nr: 00000.
Yfirfarið:	Viktor Þór Sigurðsson. Teikn. nr: 001A.
Dagsetning útgáfu:	15-08-2023. Endursk:

STH. teiknistofan ehf. Strandgötu 11.
220 Hafnarfirði.
Áritun aðalhönnuðar. kt. 510298-2769.
Sími 5651510.
teiknistofan@simnet.is.
© - Öll afritun og afnot teikninga er háð skriflegu leyfi hönnuða.

Sigurður Þorvarðarson byggingafræðingur bfi. kt. 141250-4189.

SUÐURGATA 14 HAFNARFIRÐI.

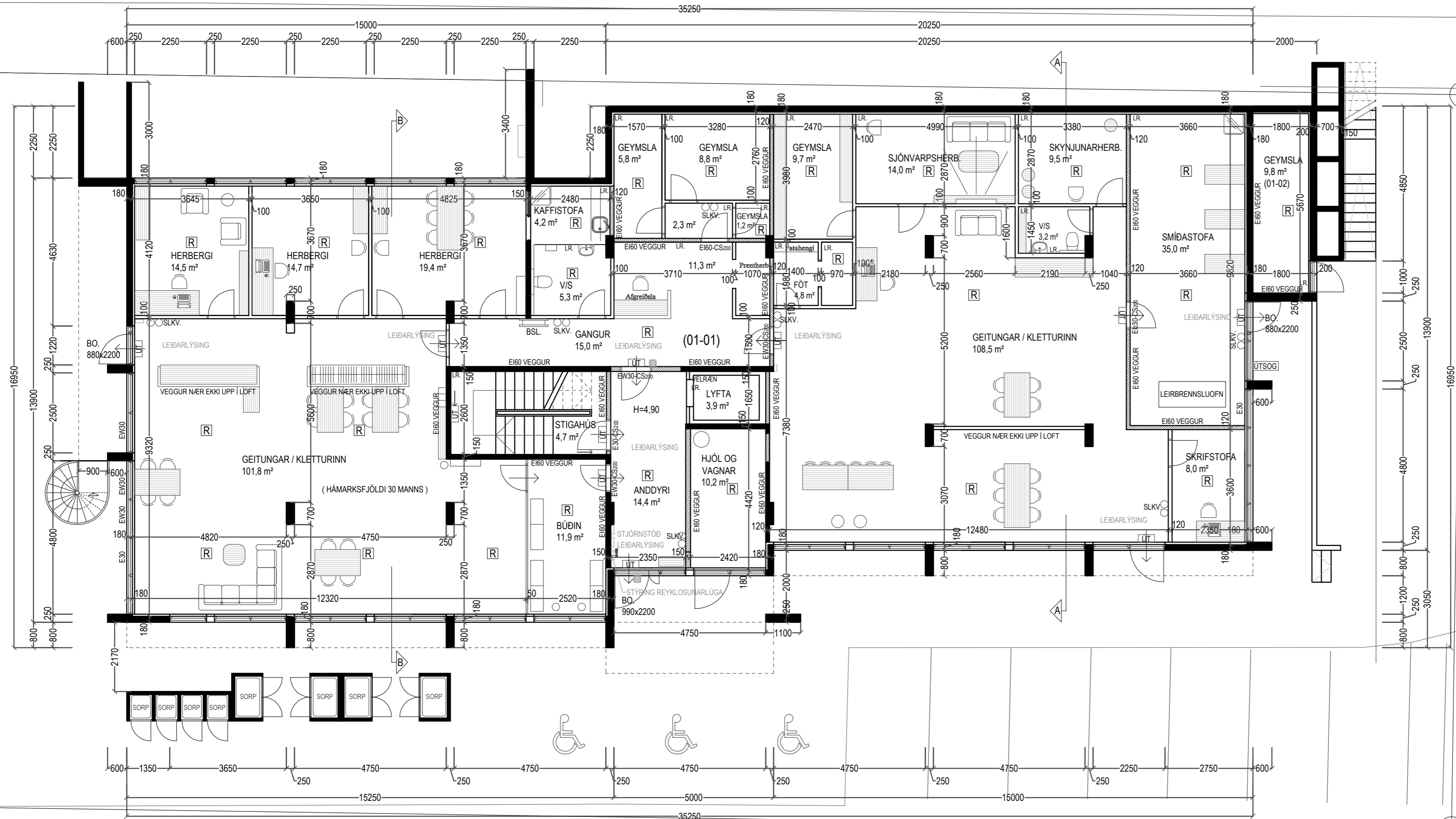
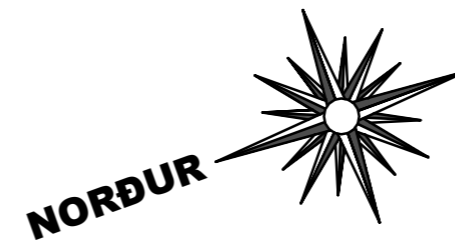

Teikningar gerðar eftir teikningum
Ásmundar Harðarsonar og Karls Eriks Rocksen.
Dags. mars 1981 & apríl 1985.
Stimplað af byggingafultrúa dags 18.03.1981 og 24.04.1985.

Breytingar:

Efni:	Dags.	Teikn.	Yfirf.
Breytt: Inna skipulagi breytt, eldvarnir og flóttaleiðir bættar.	26.03.2023.	Sp.	VPS.

Suðurgata 14 Hafnarfirði.
Landeignanúmer: L122511.
Aðaluppdráttur.

Aðaluppdráttur.

Efni: Grunnmynd 1. hæð.
Mælikvarði: 1 : 100.
Frumstærð blaðs: A2.
Teiknað: Sigurður Þorvarðarson. Verk nr: 00000.
Yfirfarið: Viktor Þór Sigurðsson. Teikn. nr: 002A.
Dagsetning útgáfu: 15-08-2023. Endursk:

STH. teiknistofan ehf. Strandgötu 11.
220 Hafnarfirði.
Áritun aðalhönnuðar. kt. 510298-2769.
Sími 5651510.
teiknistofan@simnet.is.
© - Öll áfritun og afnot teikninga er háð skriflegu leyfi hönnuða.

Sigurður Þorvarðarson byggingafræðingur bfi. kt. 141250-4189.

GRUNNMYND 1. HÆÐ MKV. 1:100.

SUÐURGATA 14 HAFNARFIRÐI.

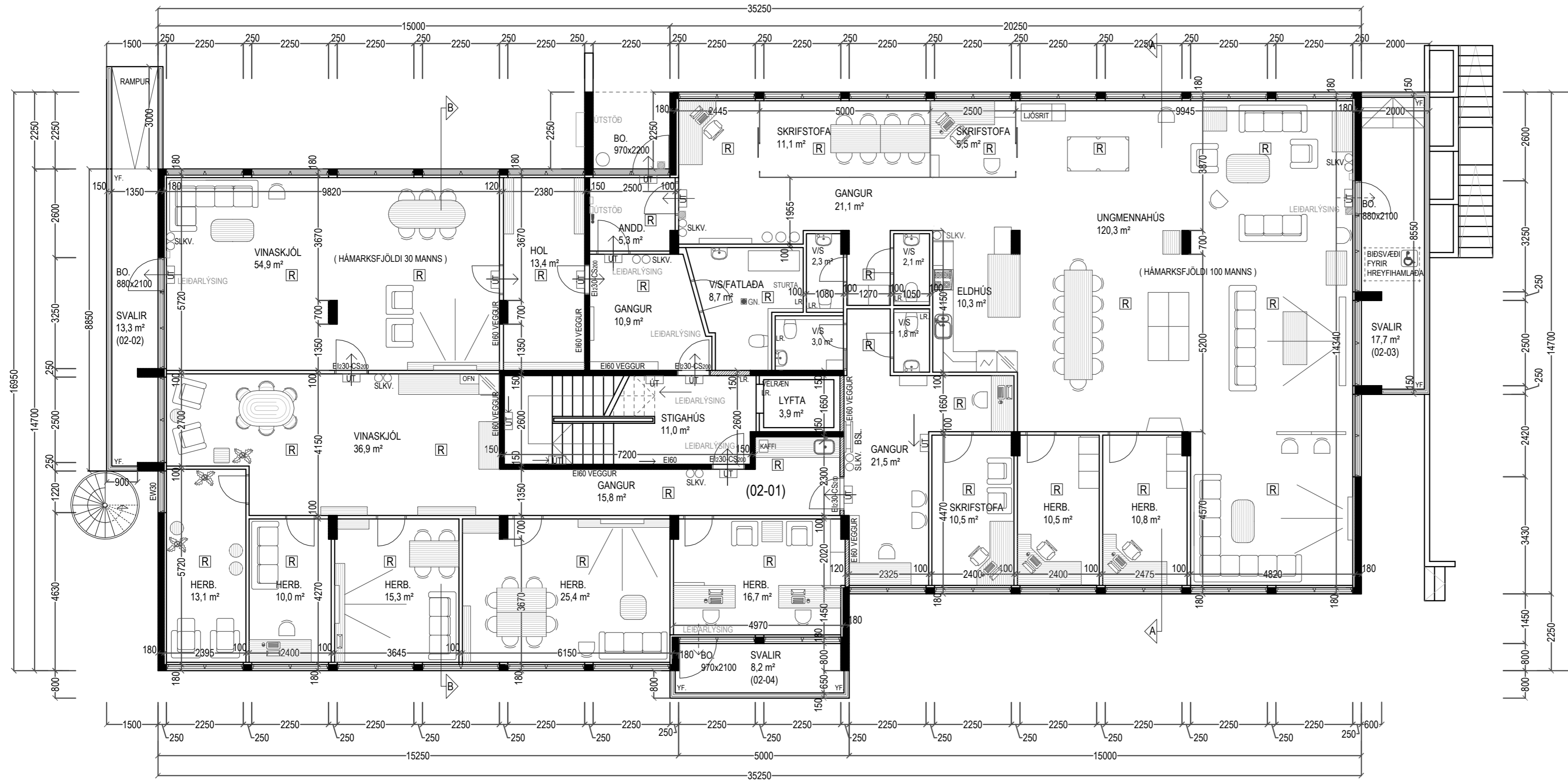
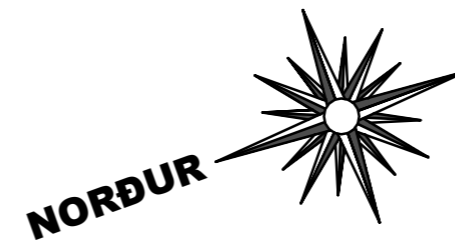

Teikningar gerðar eftir teikningum
Ásmundar Harðarsonar og Karls Eriks Rocksen.
Dags. mars 1981 & apríl 1985.
Stimplað af byggingarfulltrúa dags 18.03.1981 og 24.04.1985.

Breytingar:

Efni:	Dags.	Teikn.	Yfirf.
Breytt: Inna skipulagi breytt, eldvarnir og flóttaleiðir bættar.	26.03.2023.	Sp.	VpS.

Suðurgata 14 Hafnarfirði.
Landeignanúmer: L122511.
Aðaluppdráttur.

Aðaluppdráttur.

Efni: Grunnmynd 2. hæð.
Mælikvarði: 1 : 100.
Frumstærð blaðs: A2.
Teiknað: Sigurður Þorvarðarson. Verk nr: 00000.
Yfirfarið: Viktor Þór Sigurðsson. Teikn. nr: 003A.
Dagsetning útgáfu: 15-08-2023. Endursk:

STH. teiknistofan ehf. Strandgötu 11.
Áritun aðalhönnuðar. 220 Hafnarfirði.
kt. 510298-2769.
Sími 5651510.
teiknistofan@simnet.is.
© - Öll afritun og afnot teikninga er háð skriflegu leyfi hönnuðar.

Sigurður Þorvarðarson byggingarfræðingur bfi. kt. 141250-4189.

GRUNNMYND 2. HÆÐ MKV. 1:100.

SUÐURGATA 14 HAFNARFIRÐI.

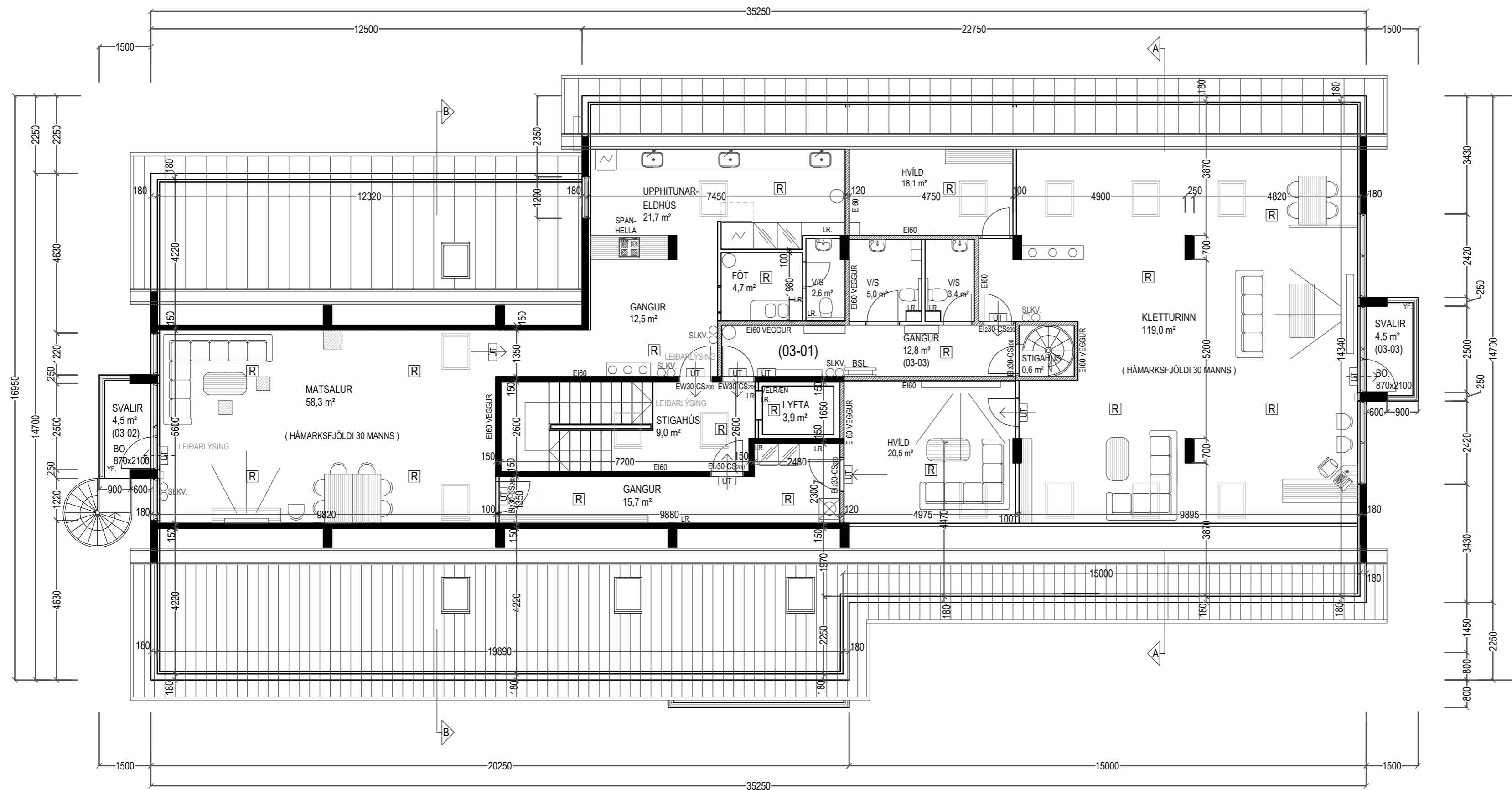
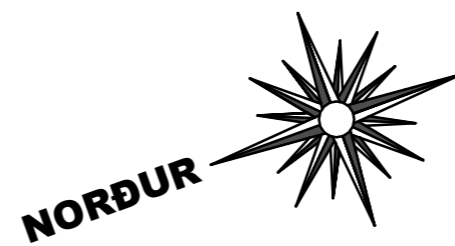

GRUNNMYND 3. HÆÐ MKV. 1:100.

Teikningar gerðar eftir teikningum
 Ásmundar Harðarsonar og Karis Eriks Rocksen.
 Dags. mars 1981 & apríl 1985.
 Stimplað af byggingarfulltrúa dags 18.03.1981 og 24.04.1985.

Breytingar:

Efni:	Dags.	Teikn.	Yfirf.
Breytt: Inna skipulagi breytt, eldvarnir og flóttaleiðir bættar.	26.03.2023.	Sp.	VpS.

Suðurgata 14 Hafnarfirði.
 Landeignanúmer: L122511.
 Aðaluppdráttur.

Aðaluppdráttur.

Efni: Grunnmynd 3. hæð.
 Mælikvarði: 1 : 100.
 Frumstærð blaðs: A2.
 Teiknað: Sigurður Þorvarðarson. Verk nr: 00000.
 Yfirfarið: Viktor Þór Sigurðsson. Teikn. nr: 004A.
 Dagsetning útgáfu: 15-08-2023. Endursk:

STH. teiknistofan ehf. Strandgötu 11.
 220 Hafnarfirði.
 Áritun aðalhönnuðar. kt. 510298-2769.
 Sími 5651510.
 teiknistofan@simnet.is.
 © - Öll afritun og afnot teikninga er háð skriflegu leyfi hönnuða.

Sigurður Þorvarðarson byggingafræðingur bfi. kt. 141250-4189.

SUÐURGATA 14 HAFNARFIRÐI.

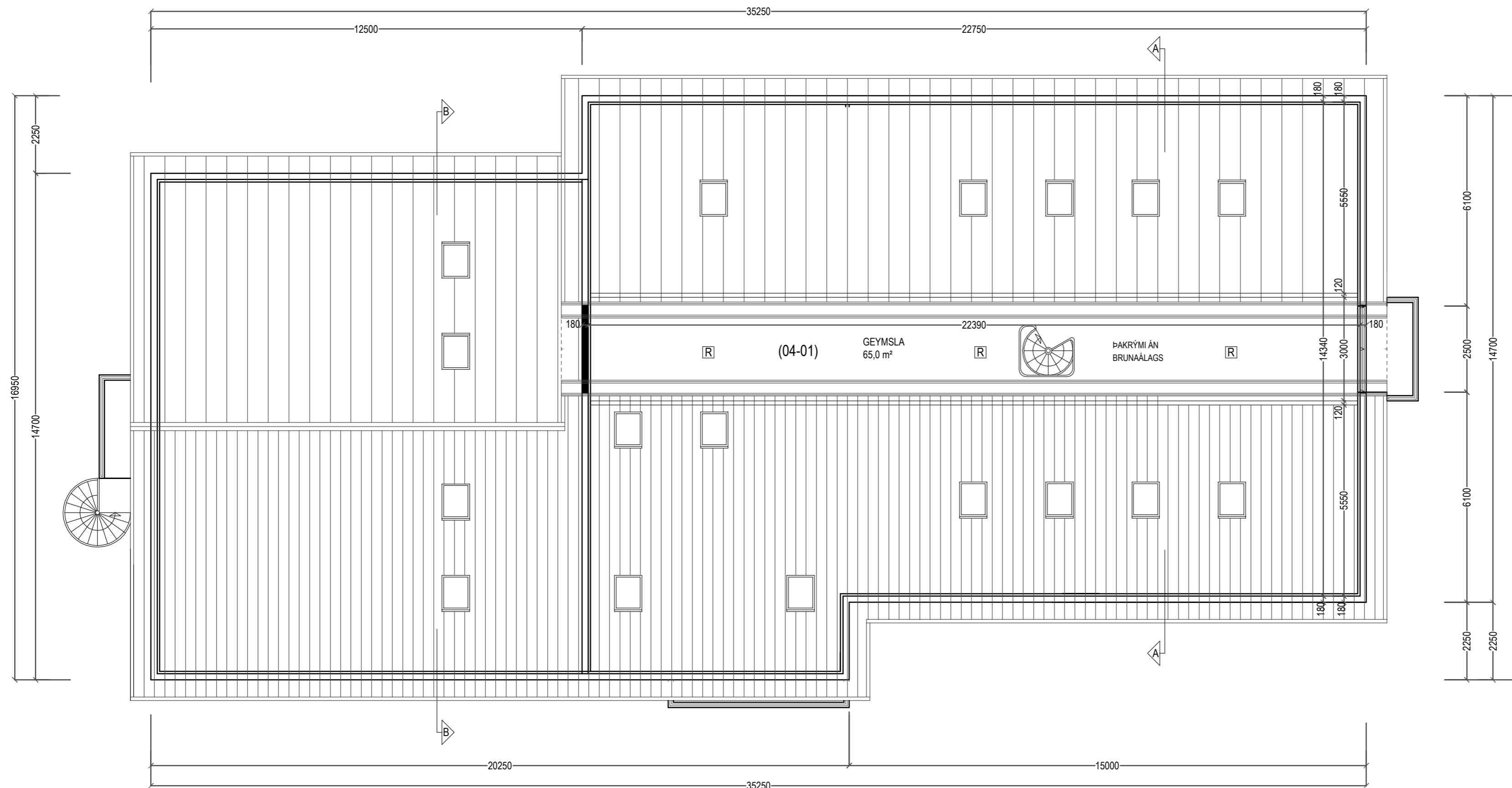
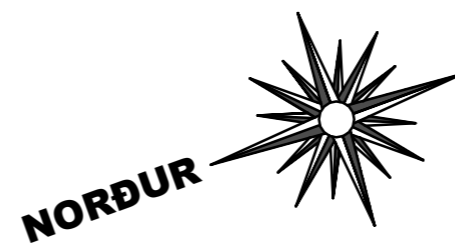

GRUNNMYND RISHÆÐ MKV. 1:100.

Teikningar gerðar eftir teikningum
 Ásmundar Harðarsonar og Karls Eriks Rocksen.
 Dags. mars 1981 & apríl 1985.
 Stimplað af byggingarfulltrúa dags 18.03.1981 og 24.04.1985.

Breytingar:

Efni:	Dags.	Teikn.	Yfirf.
Breytt: Inna skipulagi breytt, eldvarnir og flóttaleiðir bættar.	26.03.2023.	Sp.	VpS.

Suðurgata 14 Hafnarfirði.
 Landeignanúmer: L122511.
 Aðaluppdráttur.

Aðaluppdráttur.

Efni: Grunnmynd rishæð.
 Mælikvarði: 1 : 100.
 Frumstærð blaðs: A2.
 Teiknað: Sigurður Þorvarðarson. Verk nr: 00000.
 Yfirfarið: Viktor Þór Sigurðsson. Teikn. nr: 005A.
 Dagsetning útgáfu: 15-08-2023. Endursk:

STH. teiknistofan ehf. Strandgötu 11.
 220 Hafnarfirði.
 Áritun aðalhönnuðar. kt. 510298-2769.
 Sími 5651510.
 teiknistofan@simnet.is.
 © - Öll afritun og afnot teikninga er háð skriflegu leyfi hönnuða.

Sigurður Þorvarðarson byggingafræðingur bfi. kt. 141250-4189.

SUÐURGATA 14 HAFNARFIRÐI.

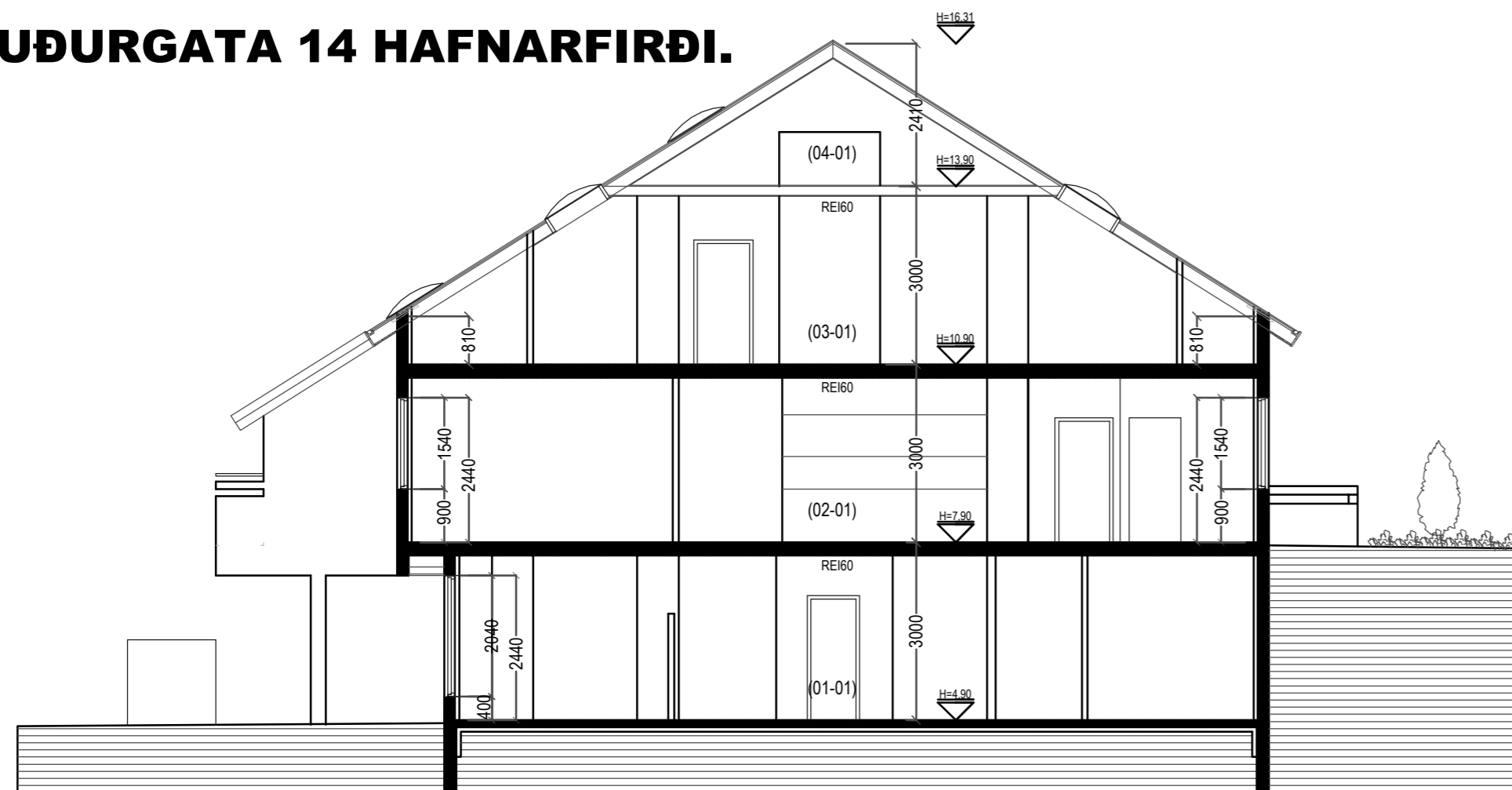

SNID A-A MKV. 1:100.

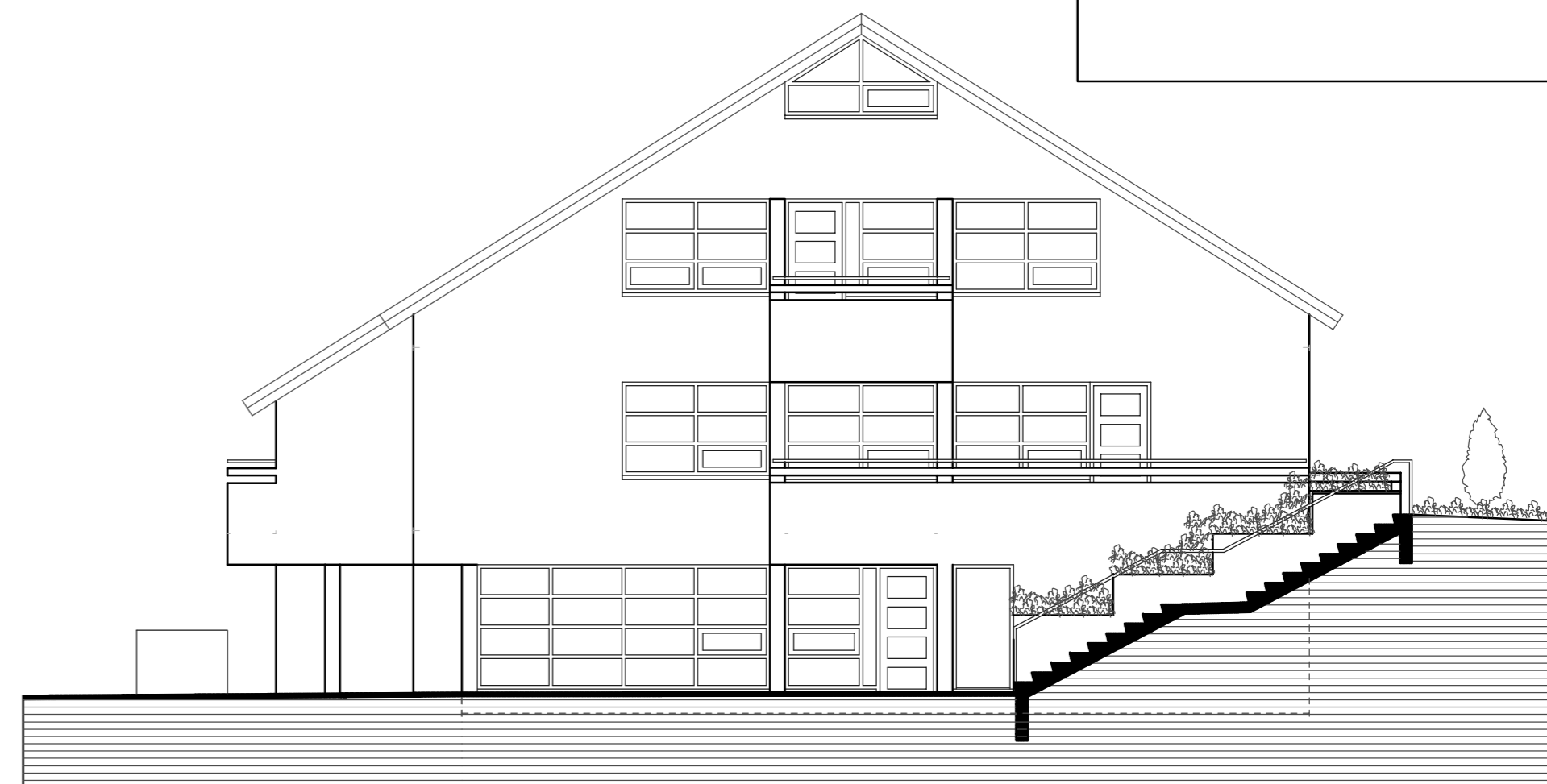

ÚTLIT SUÐUR MKV. 1:100.

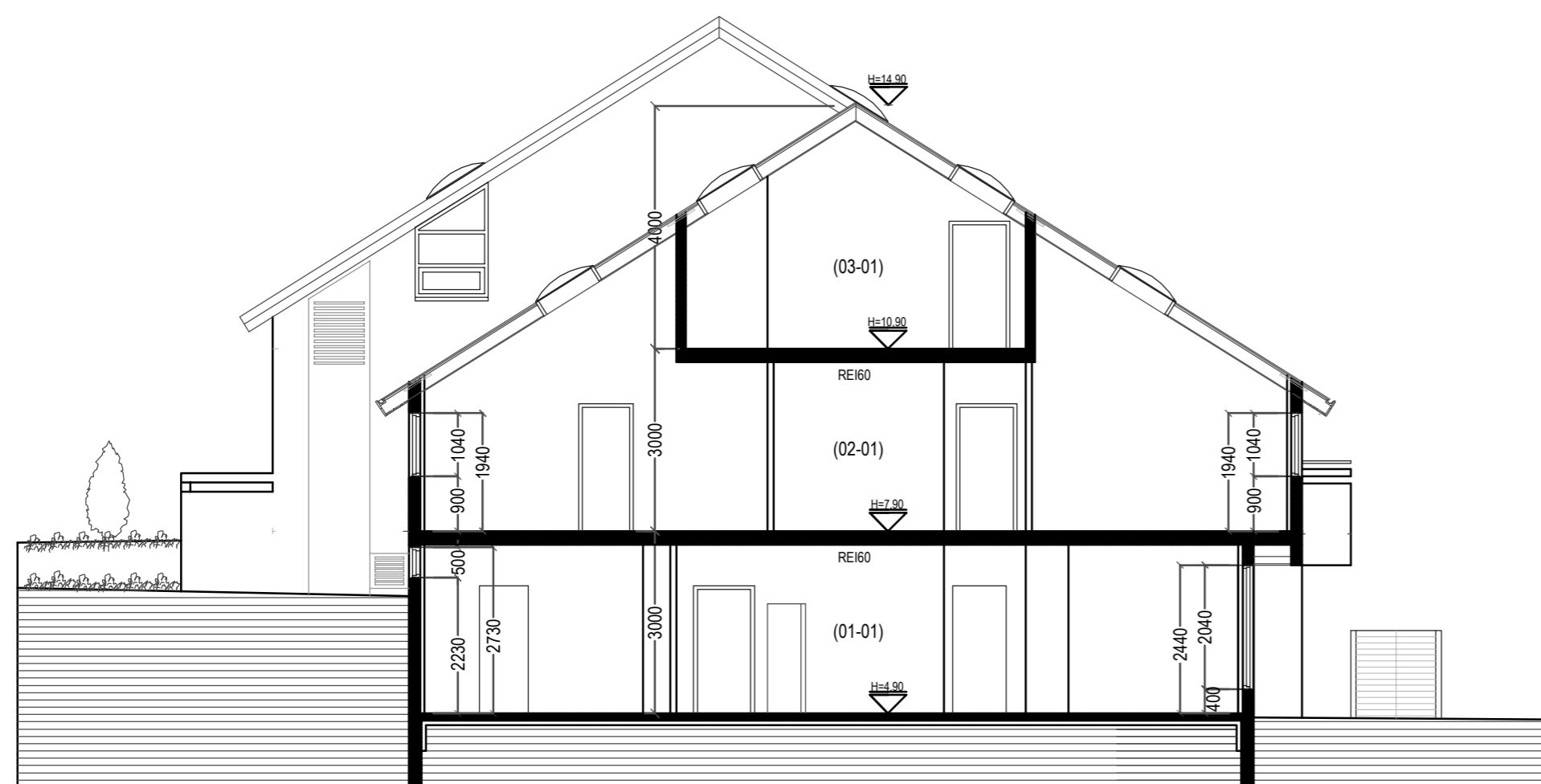

SNID B-B MKV. 1:100.

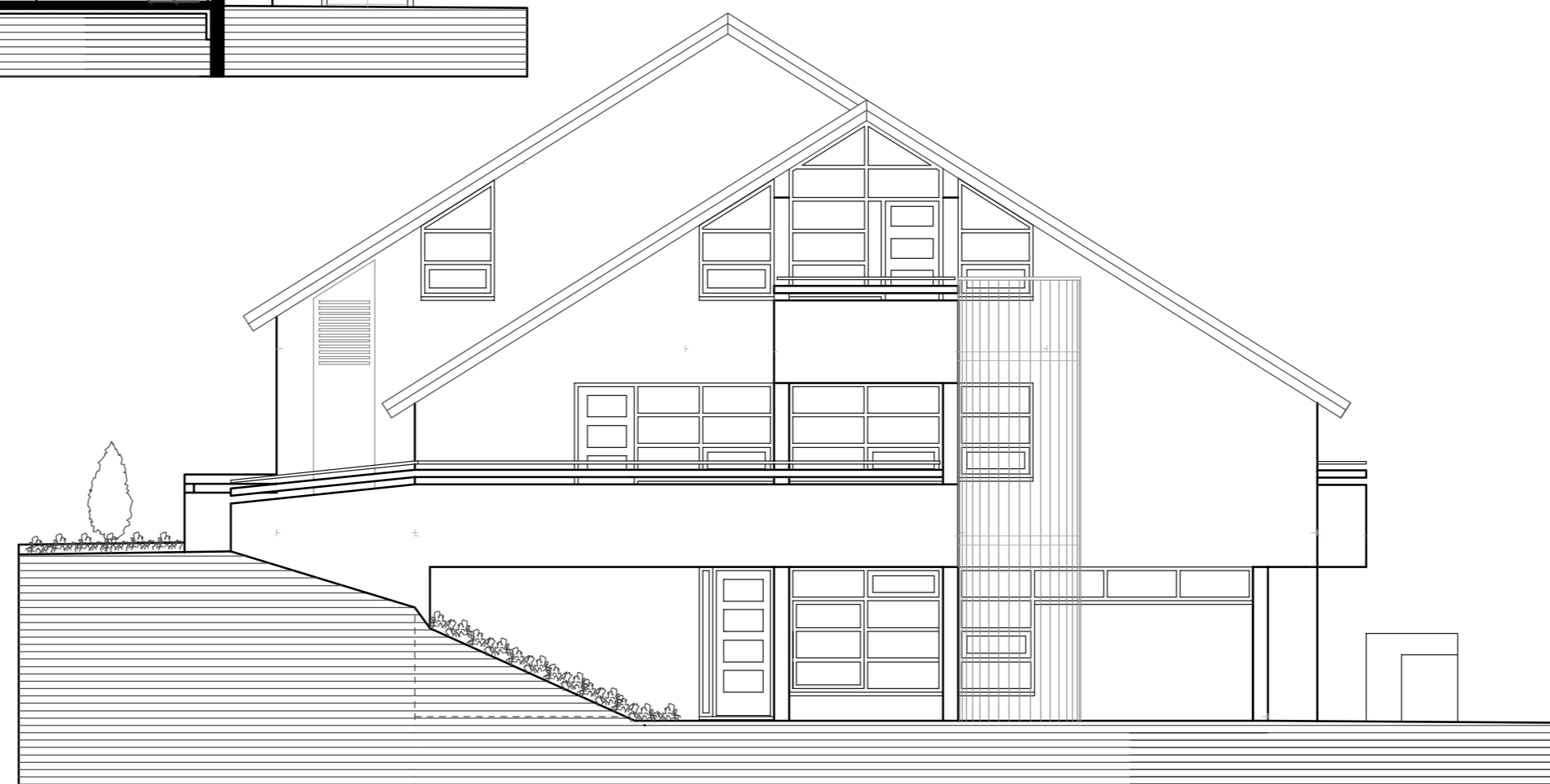

ÚTLIT NORÐUR MKV. 1:100.

Teikningar gerðar eftir teikningum
Ásmundar Harðarsonar og Karls Eriks Rocksen.
Dags. mars 1981 & apríl 1985.
Stimplað af byggingafultrúa dags 18.03.1981 og 24.04.1985.

Breytingar:

Efni:	Dags.	Teikn.	Yfirf.
Breytt: Inna skipulagi breytt, eldvarmir og flóttaleiðir bættar.	26.03.2023.	Sp.	VpS.

Suðurgata 14 Hafnarfirði.
Landeignanúmer: L122511.
Aðaluppdráttur.

Aðaluppdráttur.

Efni: Snið - Útlit.
Mælikvarði: 1 : 100.
Frumstærð blaðs: A2.
Teiknað: Sigurður Þorvarðarson. Verk nr: 00000.
Yfirfarið: Viktor Þór Sigurðsson. Teikn. nr: 006A.
Dagsetning útgáfu: 15-08-2023. Endursk:

STH. teiknistofan ehf. Strandgötu 11.
Áritun aðalhönnuðar. 220 Hafnarfirði.
kt. 510298-2769.
Sími 5651510.
teiknistofan@simnet.is.

© - Öll áritun og afnot teikninga er háð skriflegu leyfi hönnuða.
Sigurður Þorvarðarson byggingafræðingur bfi. kt. 141250-4189.

SUÐURGATA 14 HAFNARFIRÐI.



ÚTLIT VESTUR MKV. 1:100.

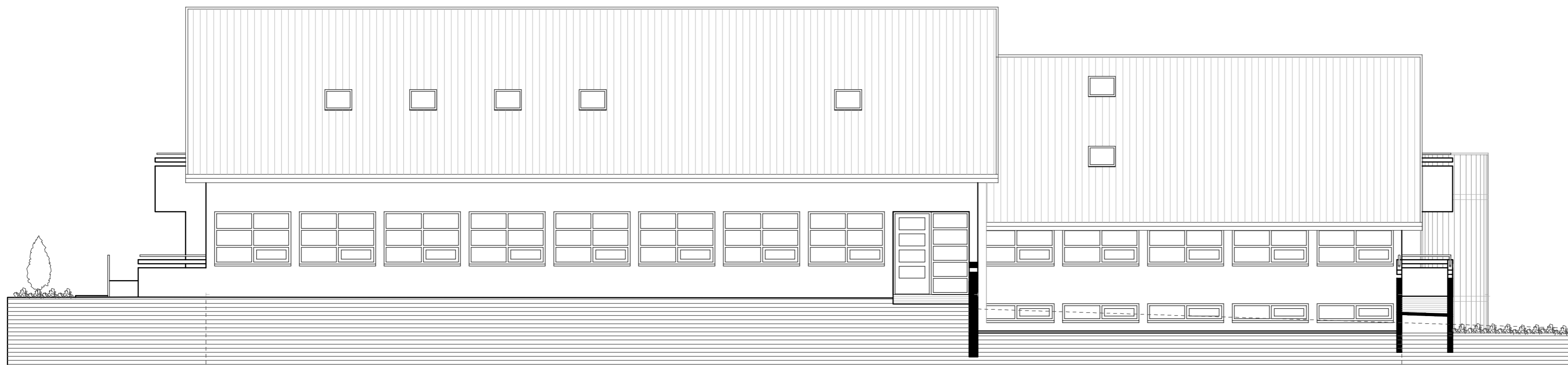

ÚTLIT AUSTUR MKV. 1:100.

Teikningar gerðar eftir teikningum
Ásmundar Harðarsonar og Karls Eriks Rocksen.
Dags. mars 1981 & apríl 1985.
Stimplað af byggingarfulltrúa dags 18.03.1981 og 24.04.1985.

Breytingar:

Efni:	Dags.	Teikn.	Yfirf.
Breytt: Innra skipulagi breytt, eldvarnir og flóttaleiðir bættar.	26.03.2023.	Sp.	VPS.

Suðurgata 14 Hafnarfirði.
Landeignanúmer: L122511.
Aðaluppdráttur.

Aðaluppdráttur.

Efni: Útlit.
Mælikvarði: 1 : 100.
Frumstærð blaðs: A2.
Teiknað: Sigurður Þorvarðarson. Verk nr: 00000.
Yfirfarið: Viktor Þór Sigurðsson. Teikn. nr: 007A.
Dagsetning útgáfu: 15-08-2023. Endursk:

STH. teiknistofan ehf. Strandgötu 11.
220 Hafnarfirði.
Áritun aðalhönnuðar. kt. 510298-2769.
Sími 5651510.
teiknistofan@simnet.is.
© - Öll afritun og afnot teikninga er háð skriflegu leyfi hönnuða.

Sigurður Þorvarðarson byggingafræðingur bfi. kt. 141250-4189.

SUÐURGATA 14 HAFNARFIRÐI.



Skráningartafla: Suðurgata 14				Skrásetjari: Hildur Bjarnadóttir													
Landeignanúmer: 122511				Kennitala: 200362-6409													
Matshlutanúmer: 01				Útgáfa: 5.03 Dags.: 4.9.2023													
Uppskipting og lýsing				Stærðir													
D0	D1	D2	D3	D4	D5	D5M	D6	D7	D8	D9	D10a	D10b	D11	D12	D13	D14	D15
Lokun	Rými hæð-röð	Notkun texti	Höfuð-flokkun	Eignar-hald	Botnflötur m²	Milliflötur m²	Stigar m²	Op m²	Brúttóflötur m²	Brúttóflötur sh < 1,8	Salarhæð min	Salarhæð max	Brúttó rúmmál m³	Nettóflötur m²	Birt flatarmál m²	Reikntala skiptarúmmáls	Skiptarúmmál m³
Matshluti Botn					1.717,4	0,0	22,0	22,0	1.695,4	349,0			4.853,6	1.281,7	1.346,4		3.854,992
1. hæð					513,2	0,0	10,0	0,0	513,2	0,0			1.539,6	450,3	513,2		
A	0101	Skrifstofa/dagvist	N	0101	501,0		10,0		501,0		3,00	3,00	1.503,0	440,5	501,0	3,00	1.321,500
A	0102	Geymsla	N	0101	12,2				12,2		3,00	3,00	36,6	9,8	12,2	3,00	29,400
2. Hæð					525,0	0,0	10,0	10,0	515,0	0,0			1.886,5	459,2	515,0		
A	0201	Skrifstofur/dagvist	N	0101	525,0		10,0	10,0	515,0		3,00	5,25	1.886,5	459,2	515,0	3,59	1.648,528
C	0202	svalir	S	0101	13,3				13,3							1,00	13,300
C	0203	svalir	S	0101	17,7				17,7							1,00	17,700
C	0204	svalir	S	0101	8,2				8,2							1,00	8,200
3. Hæð					503,2	0,0	2,0	10,0	493,2	218,0			1.191,0	307,2	275,2		
A	0301	Skrifstofur/dagvist	N	0101	503,2		2,0	10,0	493,2	218,0	0,81	4,00	1.191,0	307,2	275,2	2,37	728,064
C	0302	svalir	S	0101	4,5				4,5							1,00	4,500
C	0303	svalir	S	0101	4,5				4,5							1,00	4,500
4. Hæð					176,0	0,0	0,0	2,0	174,0	131,0			215,0	65,0	43,0		
A	0401	risloft	N	0101	176,0			2,0	174,0	131,0	0,00	2,41	215,0	65,0	43,0	1,22	79,300
Athugasemdir																	
Sameignir sumra																	
	Eignar-hald	Notkun texti	Y-eignarhald	Notkun texti	Reikni-regla	Eignarhlutur											
	Eignar-hald	Notkun texti	Birt flatarmál m²	Skiptarúmmál m³	Séreign m³ án sameignar	Séreign og sameign m³											
	0101	Skrifstofa/dagvist	1.346,4	3.854,992	3.854,992												
	Alls		1.346,4	3.854,992	3.854,992												
Botnplata																	
	Löö m²	Botnplata m²	Botnplata m²	Hjúpflötir	Þar af: Glugga- og dyraop m²	Þar af: Þakluggar og þakop m²	Efsti hæðarkóti	Ummál ofanjarðar									
		21,5	107,3														
Matshluti																	
	Yfir lit	D5 Botnflötur m²	D5M milliflötur m²	D7 op m²	D8 Brúttóflötur m² með V og F	D9 Brúttóflötur undir 1,8 m með V og F	D11 Brúttórúmmál m³	D12 Nettóflötur m²	D13 birt flatarmál m²								
	A rými	1.717,4		22,0	1.695,4	349,0	4.832,1	1.281,7	1.346,4								
	Svalir A lokun																
	B rými																
	C rými	48,2															
	Fylgirými (F)																
	Afgangsrými (V)																
	Botnplata						21,5										
	Samtals:	1.765,6	0,0	22,0	1.695,4	349,0	4.853,6	1.281,7	1.346,4								
Flatarmál nýtingarhlutfalls er A rými + B rými, undanskilið er brúttóflatarmál rýma með salarhæð lægri en 1,8 m. samkvæmt skipulagsreglugerð 2013 (breyting var gerð 2016). Notkun rýma hefur ekki áhrif á útreikning nýtingarhlutfalls.																	
	Flatarmál til útreiknings nýtingarhlutfalls	m²	Löö m²	Hlutfall													
		1.346,4	0,0	0,00													

Teikningar gerðar eftir teikningum Ásmundar Harðarsonar og Karls Eriks Rocksen. Dags. mars 1981 & apríl 1985. Stimplað af byggingafultrúa dags 18.03.1981 og 24.04.1985.

Breytingar:			
Efni:	Dags.	Teikn.	Yfirf.
Breytt: Inna skipulagi breytt, eldvarnir og flóttaleiðir bættar.	26.03.2023.	SP.	VPS.

Suðurgata 14 Hafnarfirði.
Landeignanúmer: L122511.
Aðaluppdráttur.

Aðaluppdráttur.

Efni: Skráningartafla.
Mælikvarði: A2.
Frumstærð blaðs: Sigurður Þorvarðarson. Verk nr: 00000.
Teiknað: Viktor Þór Sigurðsson. Teikn. nr: 008A.
Yfirfarið: 15-08-2023. Endursk:
Dagsetning útgáfu:

STH. teiknistofan ehf. Strandgötu 11.
220 Hafnarfirði.
Áritun aðalhönnuðar. kt. 510298-2769.
Sími 5651510.
teiknistofan@simnet.is.
© - Öll afritun og afnot teikninga er háð skriflegu leyfi hönnuða.

Sigurður Þorvarðarson byggingafræðingur bfi. kt. 141250-4189.